

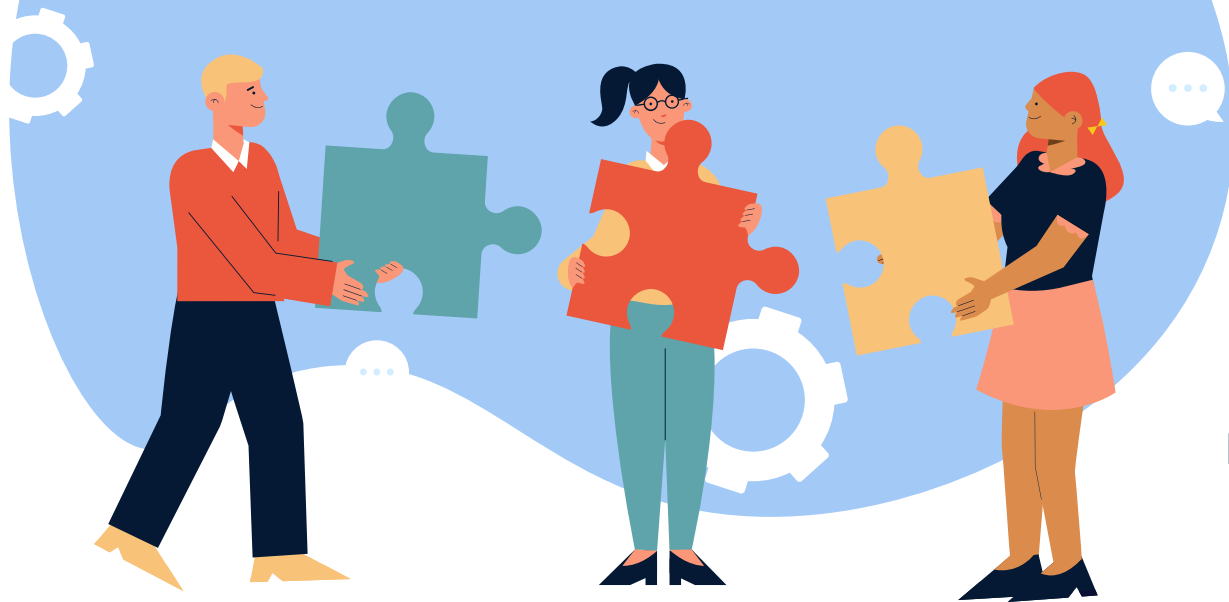

Creditação de Atividades Complementares e Extensão no SIGAA

Apresentação das novas funcionalidades



Aline Viana
Pró-reitoria de
Extensão
22/08/2022



CONTEXTO DE ELABORAÇÃO DA FUNCIONALIDADE

- **Curricularização ou creditação da extensão:**

- Surgiu na educação superior, inicialmente, para atender à Meta 23 do PNE 2001/2004 (Lei 10.172, de 09/01/2001), que já sugeria o mínimo de 10% de atuação dos(as) discentes em ações extensionistas em relação ao total dos créditos exigidos para a graduação.
- **Despacho MEC de 24 de dezembro de 2020:** prorroga implantação até 19 de dezembro de 2022.



CONTEXTO DE ELABORAÇÃO DA FUNCIONALIDADE

- **Marcos legais:**

- **Resolução N° 28/CEPE, de 1° de dezembro de 2017:** Dispõe sobre a curricularização da extensão nos cursos de graduação da Universidade Federal do Ceará (UFC).
- **Resolução CNE N° 7, de 18 de dezembro de 2018:** Diretrizes para a Extensão na Educação Superior Brasileira – avaliação, conceitos e diretrizes.



CONTEXTO DE ELABORAÇÃO DA FUNCIONALIDADE

- **Marcos legais:**

- **Plano Nacional de Extensão:** institucionalização da participação da extensão no processo e integralização curricular.
- **Política Nacional de Extensão Universitária do Fórum de Pró-Reitores Extensionistas:** inserção curricular e outros aspectos da extensão na formação discente e na definição de políticas de extensão.



SITUAÇÃO ATUAL*

**15 cursos
implantados**

**62 em
propositura**

(* Informação atualizada em 19/08/2022, com base na planilha de acompanhamento da Pró-reitoria de Graduação, considerando os 126 cursos de graduação da UFC.





MACRODESAFIOS



Repensar currículos, ampliar vagas e executar



Suporte e orientações PREX e PROGAD;
Manual de parcerias.

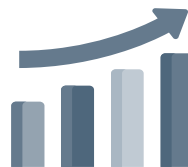

Monitorar e Acompanhar implantação



Sistema institucional, validados e com relatórios.



Avaliar implantação, resultados e estratégias



Avaliação pelo MEC;
Avaliações internas e melhoria contínua.



Monitorar e acompanhar

Supervisor de extensão tem o papel de analisar e validar o cumprimento das ações da extensão previstas em seus respectivos Projetos Pedagógicos.

A comprovação da realização da carga horária e a integralização de extensão para todos os discentes.



A tecnologia a favor

- Apoio na tarefa de supervisão;
- Melhoria e ganho de eficiência nas tarefas das coordenações;
- Menos etapas e burocracia na integralização de carga horária.



ETAPAS

PROBLEMA

IDENTIFICAÇÃO

PESQUISA

CRITÉRIOS

ELABORAÇÃO

VALIDAÇÃO

ALINHAMENTOS
PROGRAD/CPACS

TESTES

MELHORIAS

AMPLIAÇÃO

ENTREGA

VALIDAÇÃO FINAL

MATERIAL ORIENTATIVO

DIVULGAÇÃO

LANÇAMENTO



FERRAMENTA

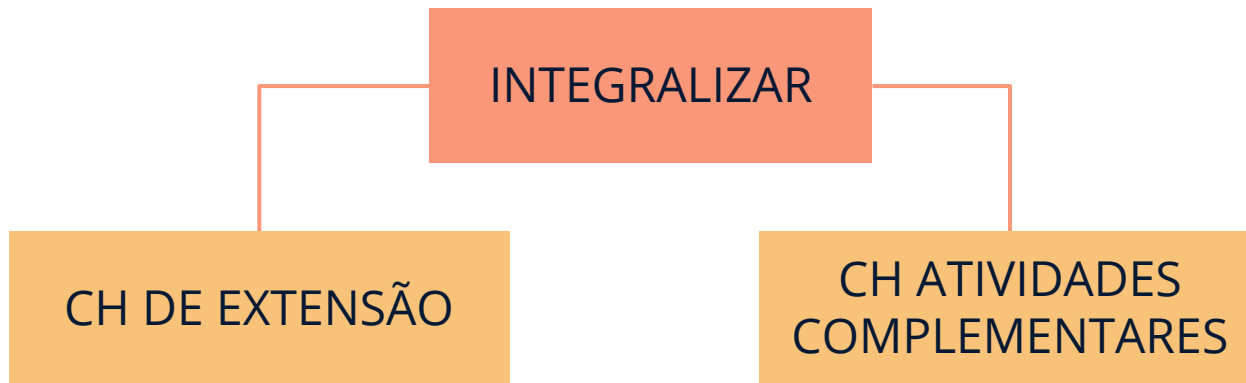



DESTAQUES DA FERRAMENTA

- **Autonomia e transparência para discentes**

DADOS DO DISCENTE	
Discente:	
Matricula:	Ingresso:
ATIVIDADES DE EXTENSÃO DO DISCENTE NA UFC	
+ : Cadastrar Solicitação de Creditação de Ações de Extensão	
Atividades UFC localizadas para o(a) Discente: (3)	
2021 - Revista Extensão em Ação Coordenador da Atividade: Participação: 01/04/2021 - 31/12/2021 (12 horas) Carga Horária total da Participação: 0	+
2023 - Análises de controle de qualidade de farinhas e massas alimentícias para indústrias da cadeia do trigo (moinhos, massas, panificação, bolos e biscoitos) e outras. Coordenador da Atividade: Participação: 01/08/2021 - 01/08/2023 (4 horas) Carga Horária total da Participação: 51	+
2021 - V COLOQUIO DO GEPPELE Coordenador da Atividade: Participação: 10/12/2021 - 10/12/2021 (10 horas) Carga Horária total da Participação: 2	+
OUTRAS ATIVIDADES	
Esta funcionalidade deve ser utilizada somente para cadastrar atividades realizadas em <u>OUTRAS INSTITUIÇÕES</u> , ou atividades realizadas na própria <u>UFC</u> que não estejam listadas acima.	
CADASTRAR SOLICITAÇÃO DE CREDITAÇÃO DE OUTRAS ATIVIDADES	



DESTAQUES DA FERRAMENTA

• Autonomia e transparência para discentes

- **Integralização** é o processo de registro na carga horária total deferida no **Histórico Escolar**
- A Integralização das solicitações de aproveitamento poderá ser realizada **uma única vez**.
- Para que seja possível realizar a integralização, as **Horas em Solicitações Deferidas** das categorias de aproveitamento **EXTENSÃO e ATIVIDADE COMPLEMENTAR** devem ser maiores ou iguais às **Horas Pendentes**.

ACOMPANHAMENTO DE HORAS DEFERIDAS E INTEGRALIZADAS

⬇️ : Integralizar Creditações

Tipo de Carga Horária	Horas Exigidas	Horas em Solicitações Submetidas	Horas em Solicitações Deferidas	Horas Integralizadas	Horas Pendentes	
EXTENSÃO	324	11	0	0	324	⬇️
C.H. de Extensão em Disciplinas	--	--	--	0	--	
C.H. de Extensão em Atividades	--	11	0	0	--	
ATIVIDADE COMPLEMENTAR	200	136	0	0	200	⬇️
C.H. Complementar em Iniciação à Docência, à Pesquisa e/ou à Extensão (Máx: 96 hs)	--	40	0	0	--	
C.H. Complementar em Participação e/ou Organização de Eventos (Máx: 32 hs)	--	0	0	0	--	
C.H. Complementar em Atividades Artístico-Culturais e Esportivas (Máx: 80 hs)	--	96	0	0	--	⚠️
C.H. Complementar em Experiências Ligadas à Formação Profissional (Máx: 64 hs)	--	0	0	0	--	
C.H. Complementar em Produção Técnica e/ou Científica (Máx: 96 hs)	--	0	0	0	--	
C.H. Complementar em Vivências de Gestão (Máx: 48 hs)	--	0	0	0	--	
C.H. Complementar em Outras Atividades (Máx: 48 hs)	--	0	0	0	--	

VERIFICAR NOVAS INTEGRALIZAÇÕES



DESTAQUES DA FERRAMENTA

- Autonomia e transparência para discentes

Legenda:						
*: Comp. Optativo	e: Comp. Equivalente a Obrig.	&: Comp. Equivalente a Optativo	#: Comp. Optativo Livre	@: Ativ. Obrigatória	§: Ativ. Optativa	
			Exigido	Integralizado	Computável	Pendente
Carga Horária Total			3228	1259	1259	1969
Carga Horária Optativa			448	96	96	352
			Exigido	Integralizado	Computável	Pendente
Carga Horária de Atividades Complementares			200	0	0	200
Carga Horária de Componentes Optativos Livres			0	64	64	0
Carga Horária de TCC			96	0	0	96
Carga Horária de Estágio			400	0	0	400
Carga Horária de Extensão			324	331	331	0



DESTAQUES DA FERRAMENTA

- Papéis diversificados e possibilidades de acompanhamento

The screenshot displays a web application interface with a navigation bar at the top containing icons and labels for 'Atividades', 'Aluno', 'Turmas', 'Relatórios', 'Consultas', 'Internacional', 'Página WEB', and 'Outros'. A dropdown menu is open under 'Atividades', listing options: 'Orientações de Atividades', 'Matricular', 'Confirmação de Matrículas em Atividades', 'Consolidar', 'Excluir', 'Alterar Trabalho de Fim de Curso', and 'Curricularização de Atividades Complementares/Extensão'. The 'Curricularização...' option is selected, opening a sub-menu with the following items: 'Solicitação de Creditação de Horas', 'Relatório de Creditações de Horas', 'Designar Supervisor de Extensão', and 'Designar Supervisor de Atividade Complementar'. The background shows a partially visible page with text like 'Conteúdo protegido para ambiente de', 'BIBLIOTECONOMIA/CENTRO D', and 'CALENDÁRIO 2'.



23/08/22

**LANÇAMENTO EM PRODUÇÃO
(DISPONIBILIZAÇÃO NO SIGAA)**



GRATIDÃO!

Contatos administrativos

E-mail: copac@prograd.ufc.br

Endereços eletrônicos:

<https://prograd.ufc.br/pt/>

Suporte às funcionalidades da
Modalidade I - Participação em
Ações de Extensão

E-mail: prex.sigaa@gmail.com

Endereço eletrônico:

www.prex.ufc.br

